



ethias
CROSS



POLDERSCROSS

KRUIBEKE

03.10.2020

Technische gids / Guide technique

Kruikeke
Gemeente



Voorwoord / Préface

Op zaterdag 3 oktober is Kruibeke in de ban van het veldrijden. Als organisatoren zijn wij verheugd te kunnen rekenen op een ploeg van goede en enthousiaste medewerkers die zich ten volle inzetten om van deze cyclocross een succesvol geheel te maken. Hiervoor willen wij hen dan ook bedanken.

Een bijzonder woord van dank wensen wij ook te richten aan onze partners. Zonder hen zou dit gebeuren niet kunnen plaatsvinden, zeker in deze COVID-19 tijden.

Tenslotte danken wij nog het gemeentebestuur van Kruibeke, de politie & brandweer en de pers die hun medewerking verlenen om dit gebeuren tot een geslaagd einde te brengen.

Wij hopen jullie te mogen verwelkomen op de Polderscross/Ethias Cross Kruibeke op zaterdag 3 oktober.

Kurt Vernimmen & Marc Janssens
Organisatoren

Le samedi 3 octobre, le village de Kruibeke se transformera en un village de cyclocross. Comme organisateurs, nous sommes heureux de pouvoir compter sur une équipe de collaborateurs enthousiastes qui s'engagent à fond pour que le Polderscross/Ethias Cross Kruibeke soit une réussite à tous points de vue. Nous tenons à les remercier sincèrement.

Nous remercions aussi les partenaires sans qui l'événement ne pourrait pas avoir lieu, en particulier dans ces temps COVID-19.

Aussi un grand merci au conseil communal de Kruibeke, la police et les pompiers et l'équipe de presse professionnel.

Nous espérons pouvoir vous accueillir tous au Polderscross/Ethias Cross Kruibeke le 3 octobre.

Kurt Vernimmen & Marc Janssens
Organisateurs

Inhoud / Contenu

Voorwoord / Préface

Organisatie / Organisation

College van commissarissen / Collège des commissaires

Erelijst / Tableau d'honneur

Technische gegevens / Spécifications techniques

De omloop / Le parcours

Plan omloop / Plan parcours

UCI punten / Points UCI + Prijzenbarema / Barèmes des prix

Routebeschrijving / Itinéraire

Organisatie / Organisation

Correspondentieadres/
Adresse postale

MKMK Events bvba
Kruibeeksesteenweg 162
2070 Burcht
BTW: BE 0542.678.277
E-mail: info@polderscross.com
Website: www.polderscross.com

Organisatie/Organisation:

vzw Polderscross
Kruibeeksesteenweg 162
2070 Burcht
BTW 0640.944.821

Verantwoordelijken/
Responsables

Kurt Vernimmen (parcours)
Kruibeeksesteenweg 162
2070 Burcht
0475 68 98 51
kurt.vernimmen@argex.be

Marc Janssens (logistiek / logistique)
Burchtstraat 192
9150 Kruibeke
0475 74 03 33
marc.janssens@janssensm.be

Communicatie/
Communication

Bram De Brauwer
Kruibeeksesteenweg 162
2070 Burcht
0474 85 15 04
bram@sterhoek.be

Collège des Commissaires/ College van Commissarissen

Président / President:

DOBBELAERE GUY
Commissaire International UCI
XXX
BELGIUM

Mobile : 0032 474 94 05 95
E-Mail : guy.dobbelaere@telenet.be

Commissaires/Commissarissen: **NOG AAN TE DUIDEN**

xxx	Aankomstrechter/Juge d'Arri
xxx	Com.
xxx	Com.
xxx	Com.
xxx	Com.
xxx	Com.
xxx	Com.
xxx	Com.
xxx	Com. Uitslag/Résultat
xxx	CC Technische afgevaardigde
xxx	Fotofinish

CHRONORACE Tijdsregistratie/Enregistrement du temps

Parking commissarissen / commissaires:

Bedrijfsterreinen Argex/Hye
Kruibeeksesteenweg 162
2070 Burcht

Polderscross Kruibeke / Bazel

Erelijst - Liste d'honneur mannen/hommes elite:

Januari/ Janvier 2014 - B cross:	Kevin Eeckhout
Oktober/Octobre 2014 - A cross:	Wout Van Aert
Oktober/Octobre 2015 - A cross:	Wout Van Aert
Oktober/Octobre 2016 - UCI/C2 cross:	Michael Vanthourenhout
Oktober/Octobre 2017 - UCI/C2 cross:	Mathieu van der Poel
Januari/ Janvier 2019 - BK/CdB:	Toon Aerts
Oktober/Octobre 2019 - UCI C2 cross:	Eli Iserbyt



Technische gegevens / Spécifications techniques

Deze UCI/C2 wedstrijd, welke voorkomt op de internationale kalender van de UCI en wordt verreden volgens de KBWB/UCI reglementering, is de zevende editie van de Polderscross/Ethias Cross Kruibeke en wordt live uitgezonden op VTM op zaterdag 3 oktober vanaf 16u00. De elite/U23 wedstrijd heren start om 17u30, dames om 16u15.

Cette course UCI/C2, organisée selon la réglementation KBWB/UCI, est la septième édition du Polderscross/Ethias Cross Kruibeke. L'événement est diffusé en direct par VTM le samedi 3 octobre 2020 à partir de 16h00. La course hommes elite/U23 commence à 17h30, les femmes à 16h15.

Start en finish/ Départ et arrivé: Kleigroeve Argex, Haagstraat, Kruibeke

UCI Commissaris/Commissaire: Mr. Guy DOBBELAERE

Inschrijvingen/&
Régistrations

Argex/Hye
Kruibeeksesteenweg 162
2070 Burcht
Tel/Tél: 03 250 15 15

vanaf/à partir de 13h30*

- > **NIET AANGEMELD = GEEN TOEGANG TOT RENNERSPARK EN PARCOURS**
- NON ENREGISTRE = PAS D'ACCES AU PARKING ET PARCOURS**
- > **PARKING RENNERS ENKEL TOEGANKELIJK MET OFFICIËLE STICKER**
- PARKING COUREURS UNIQUEMENT ACCESSIBLE AVEC AUTOCOLLANT OFFICIEL**
- > **MAX 1 VOERTUIG PER RENNER. MAX 3 BEGELEIDERS PER RENNER**
- MAX 1 VEHICULE PAR COUREUR. MAX 3 ACCOMPAGNEMENTS PAR COUREUR**

Belangrijk/ **Important**

Voorinschrijvingen dienen te gebeuren ten laatste 3 dagen voor de wedstrijd. Laattijdige inschrijvingen kunnen niet starten. Alle info over voorinschrijvingen:/ Les pré-réglations doivent être effectués au plus tard 3 jours précédent la course. Des réglations tardives ne peuvent pas participer. Toutes les informations sur les pré-enregistrements:

<https://mijnwvb.dewielerbond.be/Home/MijnCyclocrossen>

Starturen/
Heures de départ:

Dames/Femmes: 16h15
Heren elite + U23/Hommes elite + U23: 17h30

Trainingen/entraînements:

Dames/Femmes: 14h00 - 15h00
Heren elite + U23: 15h00 - 16h00

Kleedkamers/
Vestiaires:

Argex/Hye
Kruibeeksesteenweg 162
2070 Burcht

Locatie medische controle/
Local examen médical :

Argex/Hye
Kruibeeksesteenweg 162
2070 Burcht

Technische gegevens / Spécifications techniques

Point de Passage Obligé / PPO: Argex/Hye
Kruibeeksesteenweg 162
2070 Burcht
Vanaf 13u30 / A partir de 13h30

Aandacht/Attention: VERPLICHTE INDIVIDUELE REGISTRATIE VAN ALLE DEELNEMERS EN BEGELEIDERS OMWILLE VAN COVID-19 MAATREGELEN. MAX. 3 BEGELEIDERS PER RENNER. MAX. 1 VOERTUIG PER RENNER.

MESURES COVID-19: ENREGISTREMENT INDIVIDUEL OBLIGATOIRE DE TOUS LES PARTICIPANTS ET ACCOMPAGNEMENTS. MAX. 3 ACCOMPAGNEMENTS PAR COUREUR. MAX. 1 VÉHICULE PAR COUREUR.

Parkings:

Officials	Argex/Hye, Kruibeeksesteenweg 162, 2070 Burcht Shuttle voorzien/Navette prévu
Renners/Coureurs	Argex/Hye, Kruibeeksesteenweg 162, 2070 Burcht
Pers/presse	Argex/Hye, Kruibeeksesteenweg 162, 2070 Burcht
Crew	Argex/Hye, Kruibeeksesteenweg 162, 2070 Burcht

Perszaal/Salle de presse: Argex/Hye, Kruibeeksesteenweg 162, 2070 Burcht

Duur van de wedstrijden /

**Durée des
courses:** Dames/Femmes: 40 minuten/minutes
Heren + U23/ Hommes + U23: 60 minuten/minutes

EHBO/premiers secours: Argex/Hye, Kruibeeksesteenweg 162, 2070 Burcht
Georges Kessels - 0473 55 31 73

CP-OPS: Argex/Hye, Kruibeeksesteenweg 162, 2070 Burcht

Ziekenhuis/hôpital: AZ Nikolaas - Moerlandstraat 1, 9100 Sint-Niklaas

Website/Site web: www.polderscross.com / www.ethiascross.be

Contact: info@polderscross.com

De omloop / Le parcours

De startplaats is gelegen aan de baggermachine van Argex op een gewalste, verharde strook. Een startmat is op deze plaats aangebracht met 8 startvakken van 75 cm breed en 10m lengte. De omloop is ongeveer 2570 m lang, snel en bevat enkele technische stukken. Ze is overal 3 meter breed, wat de eerlijkheid voor de deelnemers ten goede komt. De omloop wordt gekenmerkt door de grasstroken rondom de kleigroeve van Argex. Tevens worden er op het parcours 2 balken aangebracht met een maximum hoogte van 40 cm. De aankomst is eveneens gelegen ter hoogte van de baggermachine van Argex en biedt voldoende ruimte aan de organisatie voor de installatie van fotofinish, finishboog etc.



La zone de départ se situe d'excavateur à seaux dans la carrière d'argile d'Argex. Un tapis de départ avec 8 couloirs de 75 cm de large et 10 m de longueur est posé au sol. Le parcours développe 2570 m de longueur. Il est très rapide et varié avec quelques passages techniques. Sur l'ensemble du parcours la largeur est au minimum de 3 mètres ce qui permet la régularité de l'épreuve. Le parcours est caractérisé par les bandes de gazon autour de la carrière d'argile d'Argex. Sur le parcours, 2 planches (hauteur max. 40 cm) sont prévues. L'arrivée est situé également à la hauteur d'excavateur à seaux et offre suffisamment d'espace à l'organisation pour l'installation de la photofinish et de l'arche d'arrivée etc.



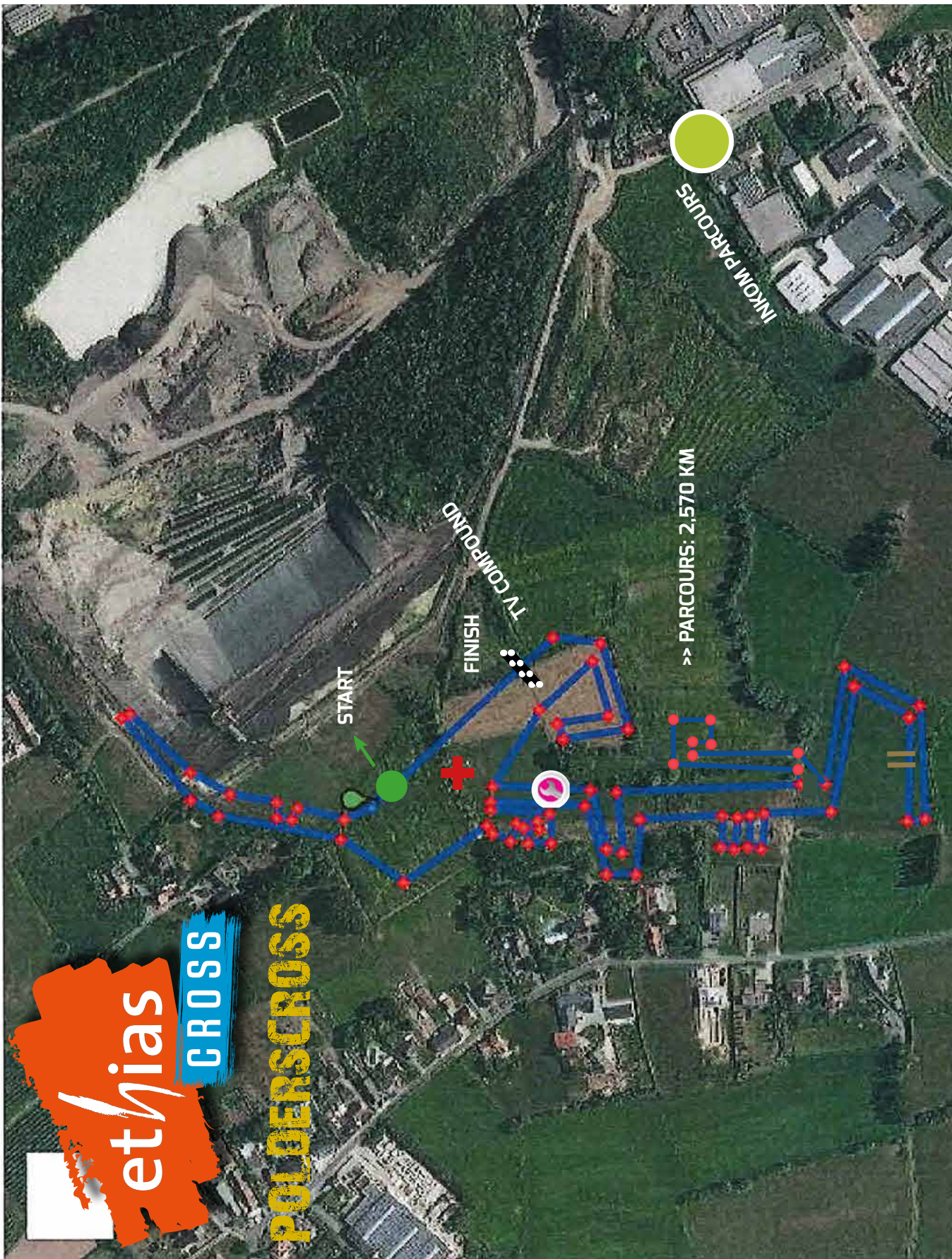

ethias
CROSS
POLDERSCROSS



POLDERSCROSS



UCI Punten / Points UCI

Prijzenbarema / Barèmes des prix

UCI punten / Points UCI

Hommes/ Mannen Elites: 40-30-20-15-10-8-6-4-2-1

Dames élites: 40-30-20-15-10-8-6-4-2-1

Prijzenbarema / Barèmes des prix

Hommes / Mannen élites: 3610€

Dames élites: 3610€

1000

500

350

250

225

200

175

150

125

110

100

90

80

70

60

25

25

25

25

25

Routebeschrijving / Itinéraire

De Polderscross/Ethias Cross Kruibeke wordt verreden op en rond de kleigroeve van Argex
Le Polderscross/Ethias Cross Kruibeke se situe autour la carrière d'argile d'Argex

Hoe is het evenement bereikbaar? / Accessibilité de l'événement.

E17 - afrit/sortie 16 Kruibeke

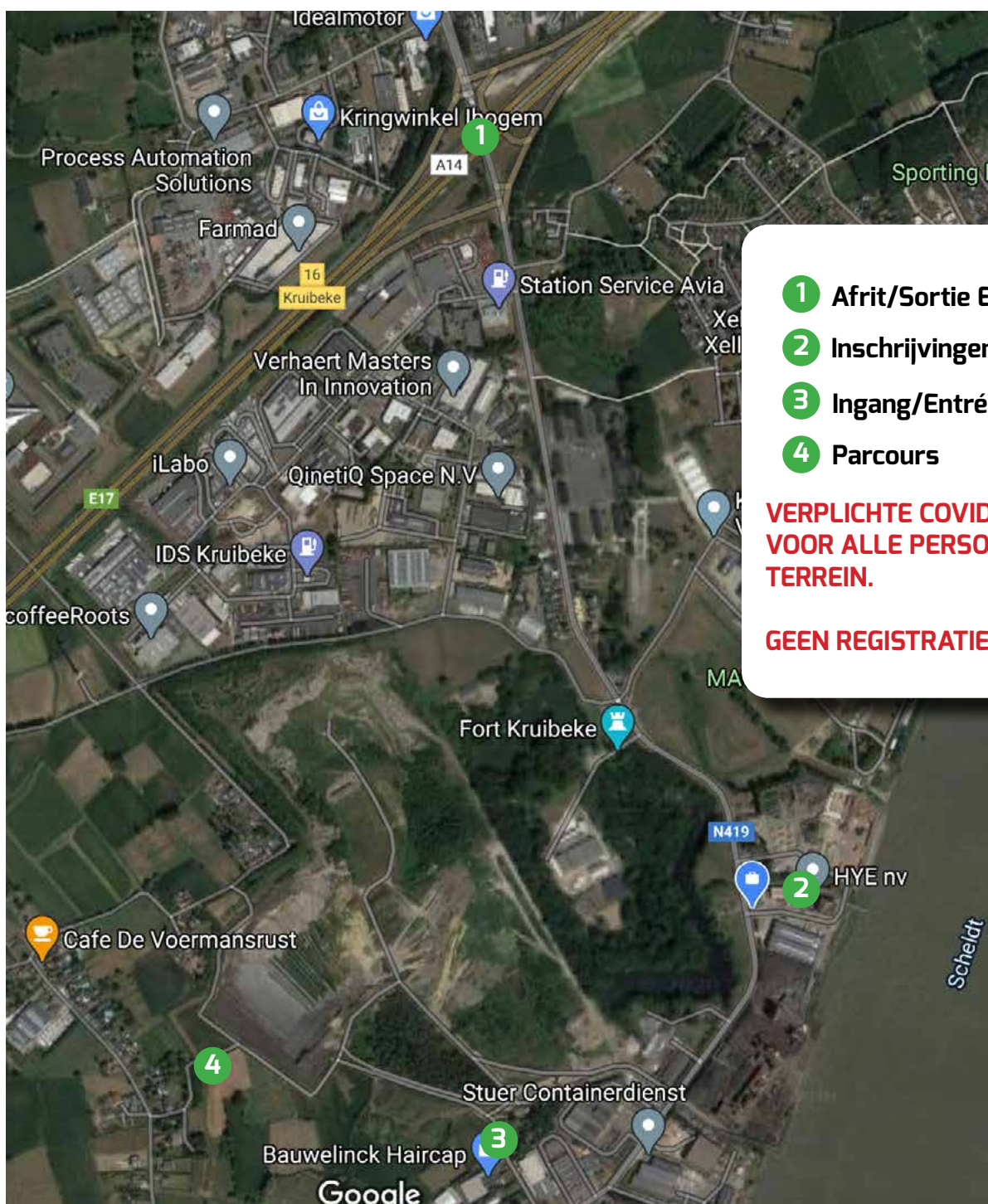

- 1 Afrit/Sortie E17
- 2 Inschrijvingen/Réregistrations
- 3 Ingang/Entrée parcours
- 4 Parcours

**VERPLICHTE COVID-19 REGISTRATIE
VOOR ALLE PERSONEN OP HET
TERREIN.**

GEEN REGISTRATIE = GEEN TOEGANG

ethias
CROSS



POLDERSCROSS

KRUIBEKE

03.10.2020

www.polderscross.com

Kruikeke
Gemeente

